

UNSER PROJEKT



Die Rose – für Groß und Klein eine Freude – sollte in der Gemeinde Amerang ausgewählte Orte bereichern. Mit dieser Idee kam der Verschönerungsverein auf die Grundschule Amerang zu. Da wichtige Inhalte des Fachlehrplanes Heimat- und Sachunterricht in das Projekt eingebunden werden konnten, stieg die Grundschule Amerang mit der Kombiklasse 3 / 4 A mit Neugier, Freude und großem Interesse in das Projekt ein und entwickelte gemeinsam mit dem Verschönerungsverein im Zeitrahmen von Herbst 2016/17 bis Juli 2018/19 den Ameranger Rosenweg:

- Frühjahr 2017 Setzung der Wildrosenstecklinge an der Grundschule Amerang
- gemeinsame Veredelung der Pflanzen im selben Schuljahr
- regelmäßige Pflege der Rosen durch die Kinder und den Verschönerungsverein
- Auspflanzung der prächtig gewachsenen Rosenstöcke im Herbst 2018 im Ameranger Ortskern an ausgewählten Stellen
- Gestaltung eines Flyers zur Begehung des „Ameranger Rosenweges“ für interessierte Einwohner oder Besucher des Ortes
- Kennzeichnung der Rosenpflanzstellen mit handgefertigten Marmor-Stelen
- Mitaufnahme von zwei weiteren schönen Örtlichkeiten als „Sinnes-Platzerl“
- Feierliche Eröffnung des Ameranger Rosenweges am 05.Juli 2019

DANKE.

(NACH ALPHABETISCHER REIHEFOLGE)

Den Kindern der Kombiklasse 3/4 A
im Projektzeitrahmen

Herrn Wolfram Obholzer

1. Vorsitzender Verschönerungsverein Amerang e. V.

Frau Maria Thanhäuser

Klassenlehrerin im Projektzeitrahmen



Herrn Baron Ortholf Freiherr v. Crailsheim

Familie Kerstens

Herrn Michael Oberbauer

Herrn Lorenz Rosenberger
Steinmetz

Frau Yve Schuster
Design

Familie Stein

Herrn Augustin Voit

1. Bürgermeister der Gemeinde Amerang



V erschönerungs-
v erein
A merang e.V.

Layout, Text & Projektleitung: E. Mandelsperger, Rin GS Amerang

Zeichnungen & Rätselfragen: Kinder der Kombiklasse 3/4 A

Design: KREATYVE – die ideenschusterei

© Grundschule Amerang

AMERANGER Rosenweg

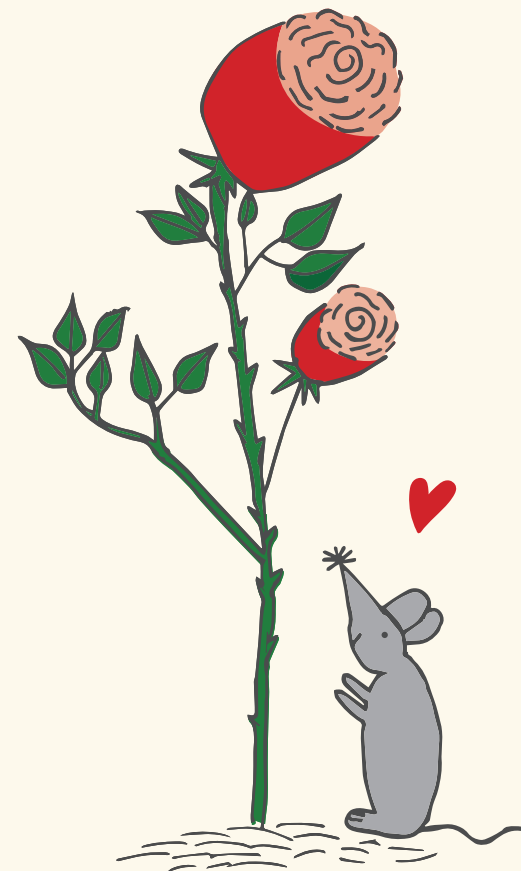

Ein Gemeinschaftsprojekt
der Grundschule und des
Verschönerungsvereins
aus Amerang



ROSEN-STANDORTE



1 SCHULHAUS AMERANG

Welche Farbe haben die Fensterrahmen der Schule im 1. Stock?

----- 3

2 HAUPTINGANG FRIEDHOF

Wie viele Eisenspitzen besitzt das Friedhofstor? Ziehe davon die Zahl vier ab.

----- 8

3 RÜCKSEITE GEMEINDE

Wie heißt die Holzskulptur, die in der Nähe der gepflanzten Rosen steht?

----- 2 ----- 6

4 KIRCHENMAUER

Wie viele große Fenster mit dieser Form hat die Kirche?

----- 4 ----- 

5 BRUNNEN

Welche Form hat der Brunnen?

----- 5 ----- 7

6 STEIN-KAPELLE

Was sieht man hinter dem Gitter, wenn man durch das Fenster der Kapelle schaut?

----- 1

SINNES-PLATZERL

 ROSENSTOA AM MÄRTERL
Genieße die Aussicht.

 ROSENSTOA AM BÄCHERL
Hörst du die Natur?

HINWEISE ZUM DATENSCHUTZ:

Bis zum Stichtag, 01.10. jedes Jahres werden alle Einwüfe gesammelt und dann die Gewinner/-innen ermittelt. Um ein kleines Präsent zuzusenden zu können, benötigt der Verschönerungsverein Name und Anschrift. Die eingetragenen Daten werden hierzu weder gespeichert noch an Dritte weitervermittelt oder für andere Zwecke genutzt und nach Ziehung vernichtet. Bei minderjährigen Teilnehmern muss die Einwilligung eines Erziehungsberechtigten vermerkt sein.

LÖSUNGSWORT:

NAME:

ADRESSE:

EINWILLIGUNG ELTERN:

Lieber Rosenwegbesucher,

das Lösungswort ist gefunden! Wer mit der Rätsellösung an einer Verlosung des Verschönerungsvereines teilnehmen möchte, wirft den Flyer mit Name und Anschrift in den Briefkasten der GS Amerang.

START

